

**BURGERSDIJK  
MAKELAARS**

BUITENGEWOON  
BETROKKEN



€ 630.000 k.k.

**Evert Cornelislaan 29**  
BILTHOVEN





# KENMERKEN

**126 m<sup>2</sup>**

WOONOPPERVLAKTE

**180 m<sup>2</sup>**

PERCEELOPPERVLAKTE

**433 m<sup>3</sup>**

BRUTO INHOUD

**1961**

BOUWJAAR

**5**

KAMERS

**4**

SLAAPKAMERS

AANVAARDING  
SOORT WONING  
BOUWTYPE  
VERWARMING  
WARM WATER

**IN OVERLEG**  
**EENGEZINSWONING**  
**BESTAANDE BOUW**  
**C.V.-KETEL**  
**C.V.-KETEL**

LIGGING TUIN  
ISOLATIE  
ENERGIELABEL

**NOORDWEST**  
**GROTENDEELS DUBBEL GLAS**  
**C**





# BESCHRIJVING

## EVERT CORNELISLAAN 29

In een geliefde woonwijk ligt deze fijne middenwoning gebouwd in 1961. De woning heeft vijf slaapkamers en is een ideaal gezinshuis op een groene en kindvriendelijke locatie, op wandelafstand van het bos.

De woonkamer heeft een open haard en een zonnige erker aan de voorzijde. Vanuit de woonkamer kijk je uit op een brede groenstrook, gelegen tussen de voortuin en de laan. Aan de keuken is een kleine uitbouw geplaatst met een wasmachine- en drogeropstelling.

De zonnige voortuin biedt een aangename zitplek, met verrassend veel privacy door de brede groenstrook. De achtertuin ligt vrij, is ruim 12 meter diep en heeft een stenen berging en een achterom. In 2012 is de woning vrijwel geheel voorzien van nieuwe houten kozijnen met HR++ glas. Verder is er wat betreft modernisering in deze woning nog winst te behalen, echter in de basis is het een fijn en degelijk huis dat garant zal staan voor veel woonplezier!

De woning ligt dicht bij alle voorzieningen. Op 5 minuten fietsafstand liggen de winkels van zowel Den Dolder als Bilthoven, net als NS-stations met treinen naar Utrecht en Amersfoort. Zowel basisscholen als middelbare scholen liggen in de directe omgeving, net als sportverenigingen en horecagelegenheden. De uitvalswegen naar A27 en A28 zijn goed aan te rijden.

Kortom, een fijn huis in een bosrijke woonomgeving!

### Indeling

Begane grond

Entree, hal met garderobe, wc, verdiepte trapkast met provisieruimte en meterkast, dichte keuken met deur naar kamer en uitbouw met wasmachine- en drogeropstelling. Woonkamer met erker aan de voorzijde, open haard, deur naar de achtertuin.

### Eerste verdieping

Royale overloop, slaapkamer voorzijde, slaapkamer voorzijde met vaste kast, wastafel en deur naar balkon, badkamer met douche, wc en wastafel, slaapkamer achterzijde, slaapkamer achterzijde met vaste kast.

### Tweede verdieping

Overloop met bergruimte, slaapkamer met wastafel en dakkapel aan achterzijde

### Bijzonderheden

- Leuke middenwoning in kindvriendelijke woonwijk
- Ideaal gezinshuis met maar liefst vijf slaapkamers
- Woning in 2012 voorzien van hardhouten kozijnen met HR++ glas (m.u.v. voordeur)
- Woonkamer met open haard en zonnige erker aan de voorzijde
- Achtertuin van 12 meter diep met stenen berging en achterom
- De woning dient gemoderniseerd te worden
- Ligging in rustige laan met brede groenstrook voor de deur
- Winkels, scholen, sportclubs, bos en NS-station op fietsafstand
- Niet-zelfbewoningsclausule van toepassing

### Kenmerken

- Woonoppervlakte: ca. 126 m<sup>2</sup>
- Perceeloppervlakte: 180 m<sup>2</sup>
- Inhoud woning: 433 m<sup>3</sup>
- Bouwjaar: 1961







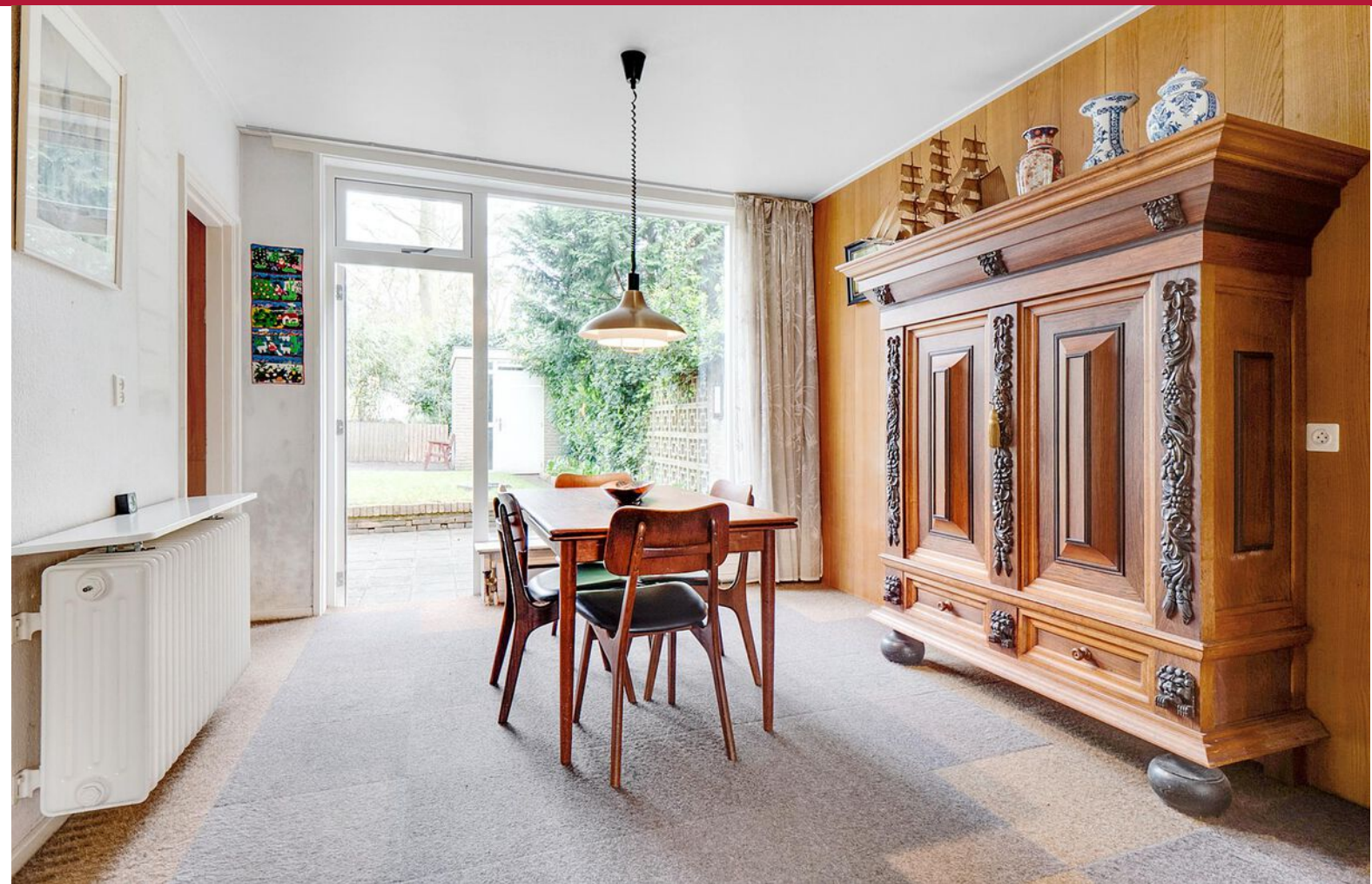

































# IS DIT BINNENKORT UW NIEUWE WONING?





# BEGANE GROND

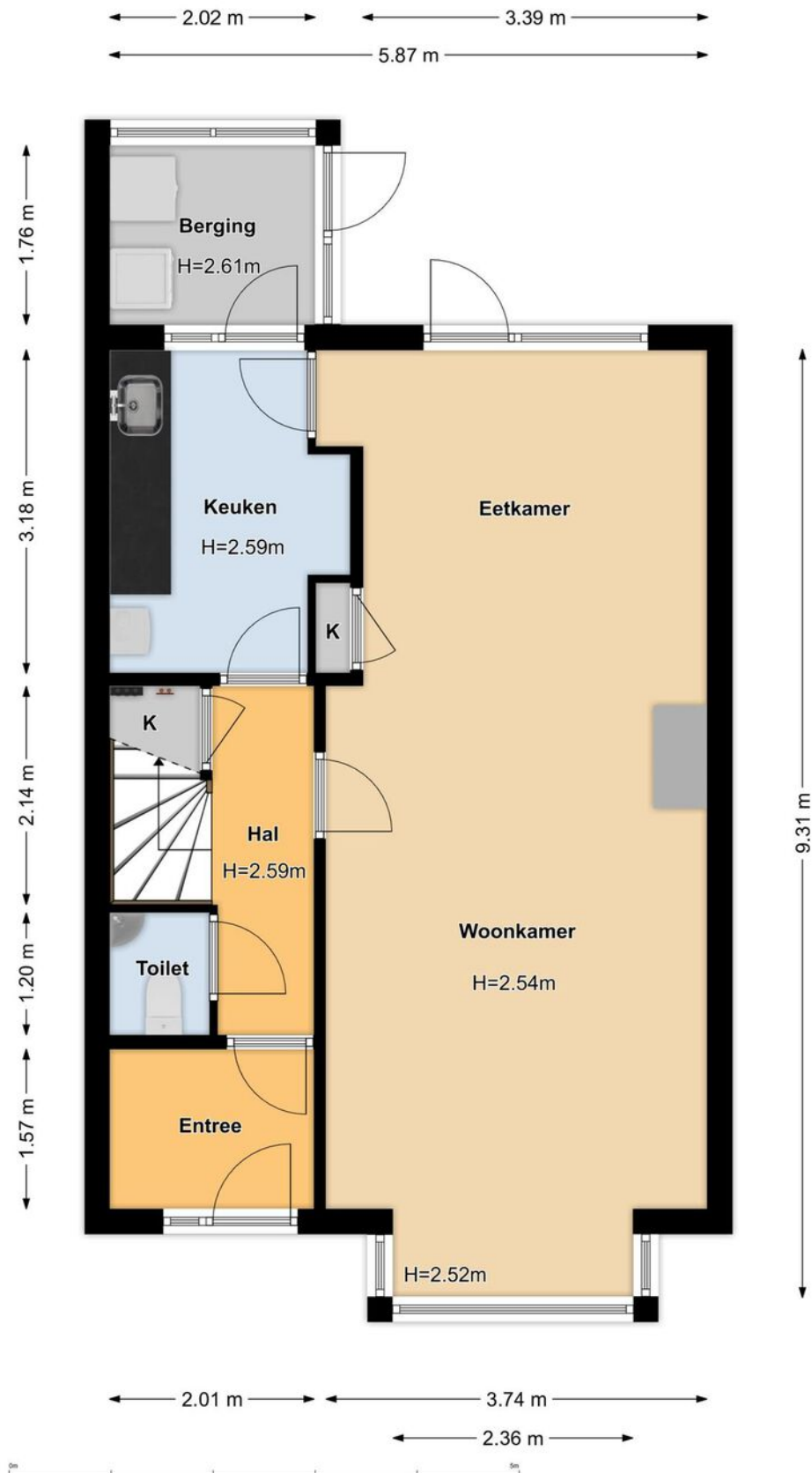



# EERSTE VERDIEPING

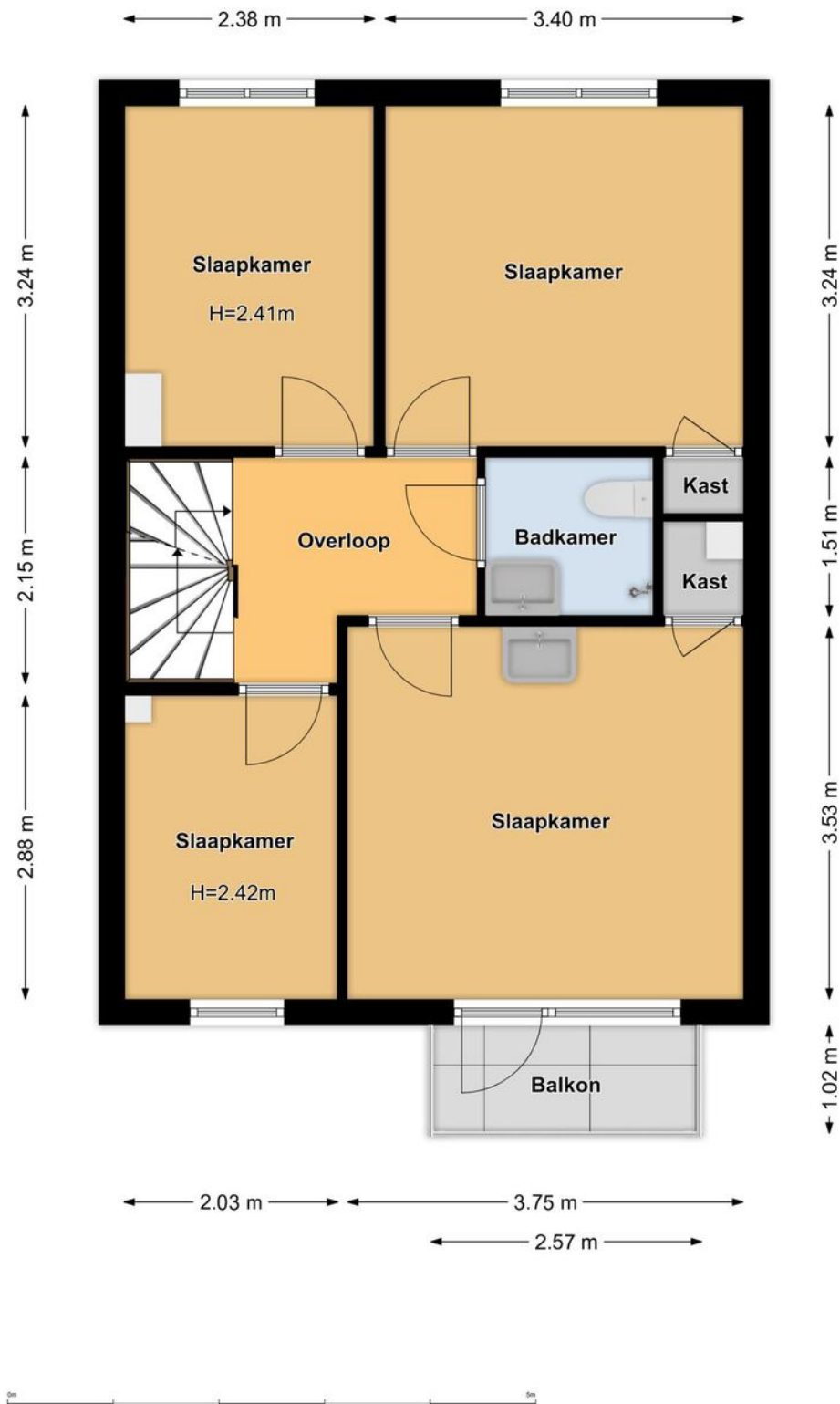



# TWEEDE VERDIEPING

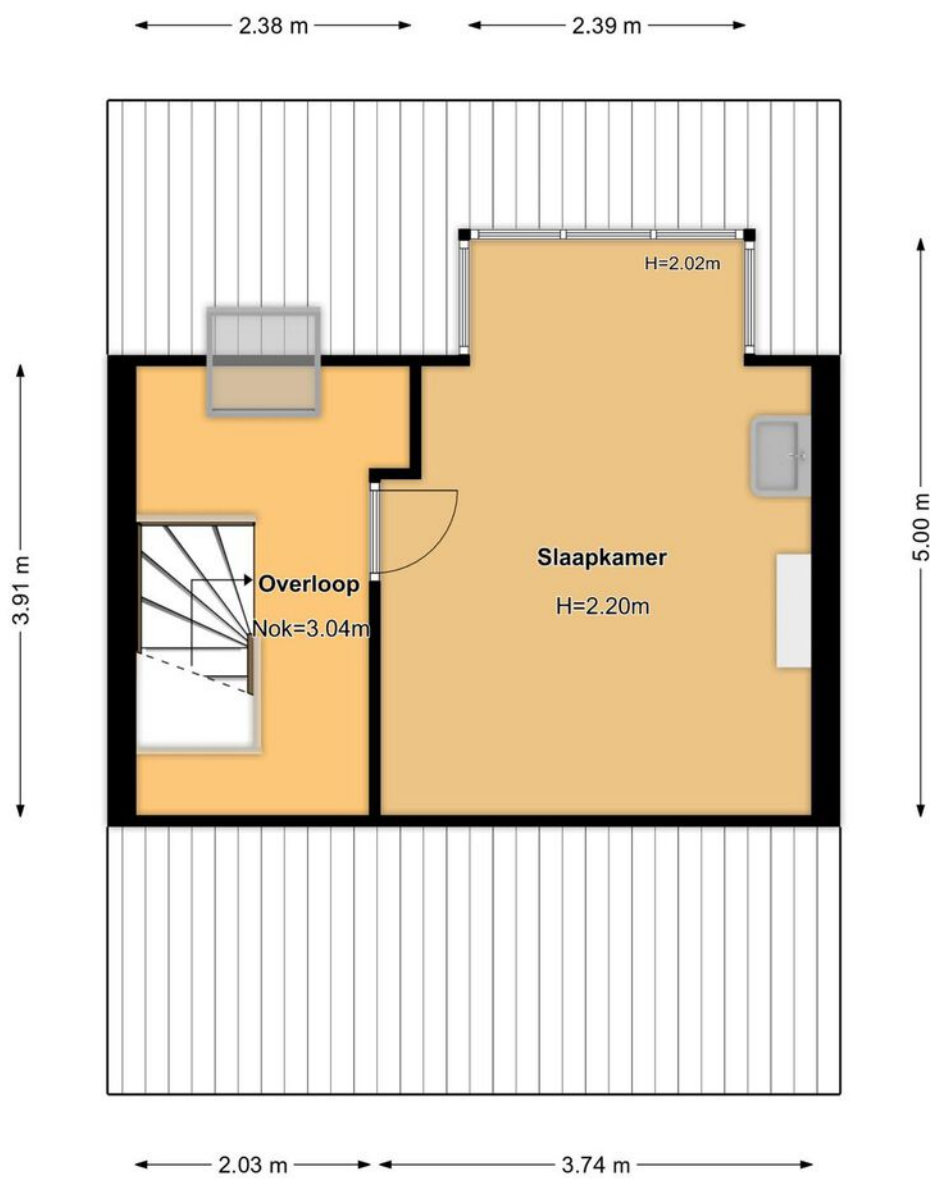



# BIJGEBOUW BERGING

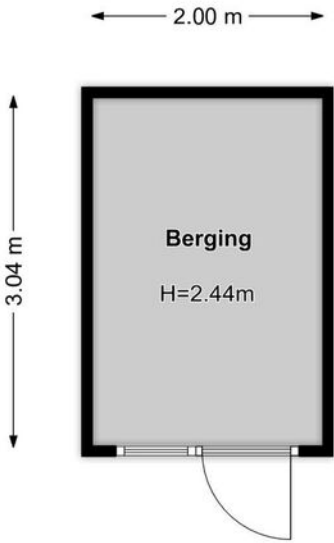



# KADASTRALE KAART

GEMEENTE  
SECTIE  
PERCEEL  
EIGENDOM

DE BILT  
E  
3116  
VOLLE EIGENDOM

Kadastrale kaart

Uw referentie: burgersdijk



12345	Deze kaart is noordgericht	Schaal 1: 500	
25	Perceelnummer	Kadastrale gemeente De Bilt	
—	Huisnummer	Sectie E	
—	Vastgestelde kadastrale grens	Perceel 3116	
—	Voorlopige kadastrale grens		
—	Administratieve kadastrale grens		
—	Bebouwing		

Voor een eensluitend uittreksel, geleverd op 28 december 2023  
De bewaarder van het kadaster en de openbare registers

Aan dit uittreksel kunnen geen betrouwbare maten worden ontleend.  
De Dienst voor het kadaster en de openbare registers behoudt zich de intellectuele eigendomsrechten voor, waaronder het auteursrecht en het databankenrecht.



# LOCATIE OP DE KAART



## BILTHOVEN

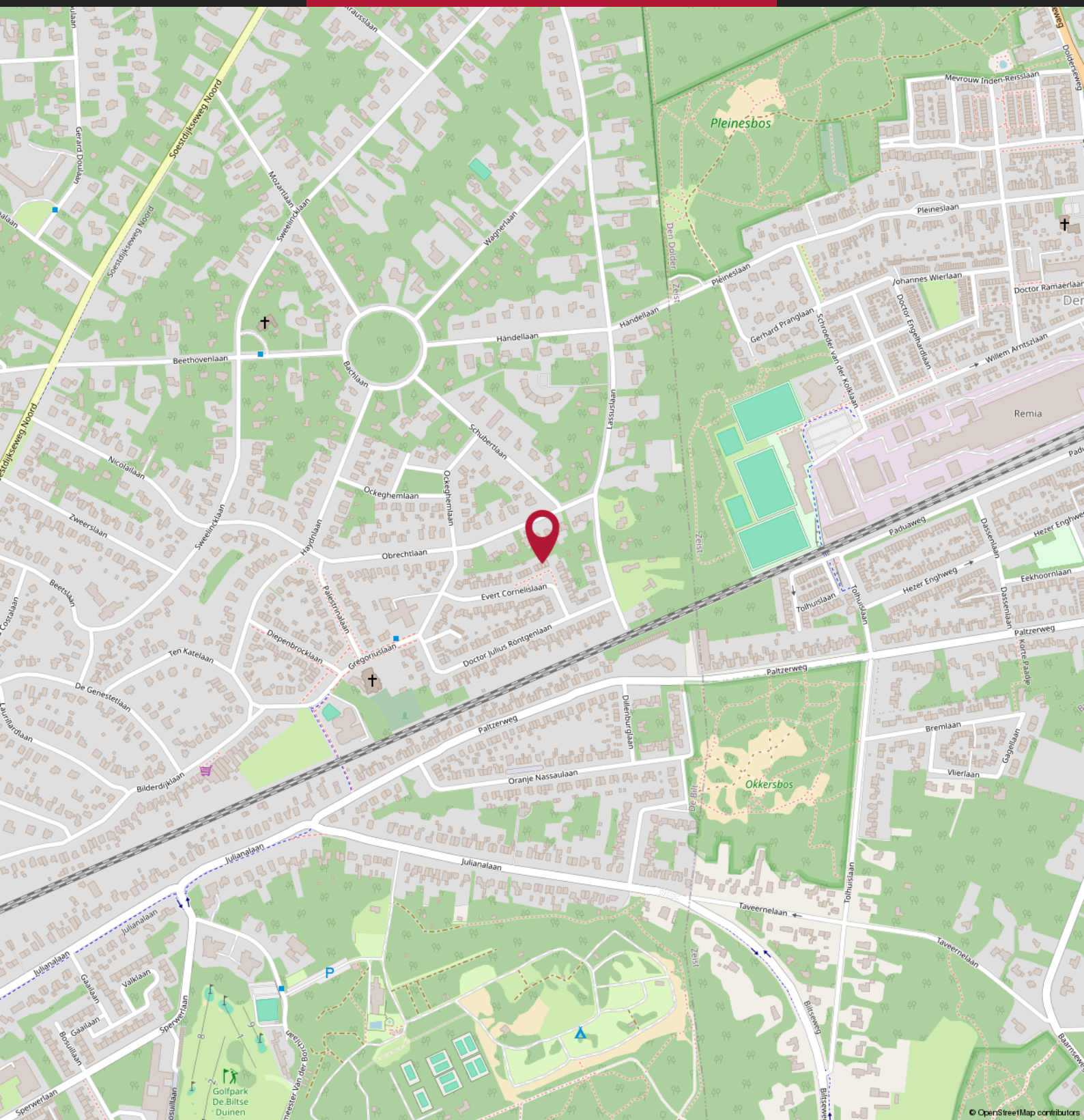



	Blijft achter	Gaat mee	Ter overname
<b>Woning - Interieur</b>			
(Voorzet) openhaard met toebehoren	X		
Designradiator(en)	X		
Radiatorafwerking	X		
Verlichting, te weten			
- opbouwspots/armaturen/lampen/dimmers	X		
- losse (hang)lampen	X		
(Losse)kasten, legplanken, te weten			
- legplanken op zolder	X		
- evt kasten / bureau bovenverdieping . nog in detail beschrijven	X		
Raamdecoratie/zonwering binnen, te weten			
- gordijnrails	X		
- vitrages	X		
Vloerdecoratie, te weten			
- vloerbedekking		X	
Overig, te weten			
- schilderij ophangstelsel	X		
- Wasmachine			X
- Wasdroger			X
<b>Woning - Keuken</b>			
Keukenblok (met bovenkasten)	X		
Keuken (inbouw)apparatuur, te weten			
- (gas)fornuis			X
- afzuigkap	X		
- magnetron			X
- oven			X
- koel-vriescombinatie			X
- vaatwasser			X
<b>Woning - Sanitair/sauna</b>			
Toilet met de volgende toebehoren			
- toilet	X		





	Blijft achter	Gaat mee	Ter overname
- toiletrolhouder	X		
- fontein	X		
Badkamer met de volgende toebehoren			
- douche (cabine/scherm)	X		
- wastafel	X		
- wastafelmeubel	X		
- toilet	X		
- toiletrolhouder	X		
<b>Woning - Exterieur/installaties/veiligheid/energiebesparing</b>			
(Voordeur)bel	X		
Rookmelders	X		
(Klok)thermostaat	X		
Veiligheidsschakelaar wasautomaat	X		
Warmwatervoorziening, te weten			
- CV-installatie	X		
<b>Tuin - Inrichting</b>			
Tuinaanleg/bestrating	X		
Beplanting	X		
<b>Tuin - Verlichting/installaties</b>			
Buitenverlichting	X		
Tijd- of schemerschakelaar/bewegingsmelder	X		
<b>Tuin - Bebouwing</b>			
Tuinhuis/buitenberging	X		
<b>Tuin - Overig</b>			
Overige tuin, te weten			
- vlaggenmast(houder)	X		





**Vraag****Antwoord****Bijzonderheden 1 A.**

Zijn er nadat u het perceel in eigendom hebt gekregen nog andere, eventuele aanvullende notariële of onderhandse akten opgesteld met betrekking tot het perceel?

Nee

Zo ja, welke?

**Bijzonderheden 1 B.**

Zijn er mondelinge of schriftelijke afspraken gemaakt over aangrenzende percelen? (Denk hierbij aan regelingen voor het gebruik van een poort, schuur, garage, tuin, overeenkomsten met meerdere burens, toezeggingen, erfafscheidingen.)

Niet bekend

Zo ja, welke zijn dat?

**Bijzonderheden 1 C.**

Wijken de huidige terreinafscheidingen af van de kadastrale eigendomsgrenzen? (Denk hierbij ook aan strookjes grond van de gemeente die u in gebruik heeft, of grond van u die gebruikt wordt door de burens.)

Niet bekend

Zo ja, waaruit bestaat die afwijking?

**Bijzonderheden 1 D.**

Is een gedeelte van de woning, schuur, garage of schutting gebouwd op grond van de burens of andersom?

Niet bekend

Zo ja, graag nader toelichten:

**Bijzonderheden 1 E.**

Heeft u grond van derden in gebruik?

Ja

Zo ja, welke grond?

Recht van overpad achterom.

**Bijzonderheden 1 F.**

Rusten er 'bijzondere lasten en beperkingen' op de woning en/of het perceel? (Bijzondere lasten en beperkingen kunnen privaatrechtelijke beperkingen zijn zoals (lijdende) erfdienstbaarheden (bijvoorbeeld een recht van overpad), kwalitatieve verplichtingen, kettingbedingen, vruchtgebruik, voorkeursrecht (bijvoorbeeld een eerste recht van koop), opstalrecht, erfpacht, huurkoop. Het kan ook gaan om publiekrechtelijke beperkingen zoals een aanschrijving van de gemeente in het kader van een illegale verbouwing)

Nee





**Vraag****Antwoord**

Zo ja, welke?

**Bijzonderheden 1 G.**

Is de Wet voorkeursrecht gemeenten van toepassing?

**Bijzonderheden 1 H.**

Is er een anti-speculatiebeding en/of zelfbewoningsplicht van toepassing op de woning?

Zo ja, hoe lang nog?

**Bijzonderheden 1 I.**

Is er sprake van een beschermd stads- of dorpsgezicht of loopt er een procedure tot aanwijzing daartoe? Nee

Is er sprake van een gemeentelijk-, provinciaal-of rijksmonument of loopt er een procedure tot aanwijzing daartoe? Nee

Is er volgens het bestemmingsplan sprake van een beeldbepalend of karakteristiek object? Nee

**Bijzonderheden 1 J.**

Is er sprake (geweest) van ruilverkaveling?

Zo ja, moet u hiervoor ruilverkavelingsrente betalen? Nee

Zo ja, hoeveel en voor hoe lang? Bedrag:

Duur:

**Bijzonderheden 1 K.**

Is er sprake van onteigening? Nee

**Bijzonderheden 1 L.**

Is de woning of de grond geheel of gedeeltelijk verhuurd of bij anderen in gebruik? Nee

Zo ja: Is er een huurcontract/ gebruiksovereenkomst? Nee

Indien er geen contract of overeenkomst is, beschrijf hieronder wat (mondeling) met de huurder/ gebruiker is afgesproken:

Welk gedeelte is verhuurd/ in gebruik gegeven?

Welke delen vallen onder gezamenlijk gebruik?





**Vraag****Antwoord**

Welke zaken zijn van de huurder en mag hij verwijderen bij ontruiming?  
(Bijvoorbeeld geiser, keuken, lampen.)

Heeft de huurder een waarborgsom gestort?

Zo ja, hoeveel?

Heeft u nog andere afspraken met de huurders gemaakt?

Zo ja, welke?

**Bijzonderheden 1 M.**

Is er over de woning een geschil/procedures gaande, al dan niet bij de rechter, huurcommissie of een andere instantie?  
(bijvoorbeeld onteigening/kwesties met burens, zoals erfdienstbaarheden, recht van overpad, erfafscheidingen e.d.)

Nee

Zo ja, welke is/zijn dat?

**Bijzonderheden 1 N.**

Is er bezwaar gemaakt tegen de waardebeschikking WOZ?

Zo ja, toelichting:

**Bijzonderheden 1 O.**

Zijn er door de overheid of nutsbedrijven verbeteringen of herstellingen voorgeschreven of aangekondigd die nog niet naar behoren zijn uitgevoerd?

Nee

Zo ja, welke?

**Bijzonderheden 1 P.**

Zijn er in het verleden subsidies of premies verstrekt die bij verkoop van de woning voor een deel kunnen worden teruggevorderd?

Nee

Zo ja, welke?

**Bijzonderheden 1 Q.**

Is de woning onbewoonbaar verklaard of in het verleden ooit onbewoonbaar verklaard geweest?

Nee

Zo ja, waarom?

**Bijzonderheden 1 R.**



**Vraag****Antwoord**

Is er bij verkoop sprake van een omzetbelastingheffing? (Bijvoorbeeld omdat het een voormalig bedrijfsonroerendgoed is, of een woning met praktijkgedeelte, of omdat u pas ingrijpend verbouwd hebt.)

Nee

Zo ja, waarom?

**Bijzonderheden 1 S.**

Hoe gebruikt u de woning nu? (Bijvoorbeeld woning, praktijk, winkel, opslag)

Is dat gebruik volgens de gemeente toegestaan?

Zo nee, heeft de gemeente dit strijdige gebruik wel eens bij u aangekaart?

Hoe heeft de gemeente dit strijdige gebruik bij u aangekaart?

**Gevels 2 A.**

Is er sprake (geweest) van vochtdoorslag of aanhoudend vochtige plekken op de gevels?

Zo ja, waar?

**Gevels 2 B.**

Zijn er (gerepareerde) scheuren/beschadigingen in/aan de gevels aanwezig?

Zo ja, waar?

**Gevels 2 C.**

Zijn de gevels tijdens de bouw geïsoleerd?

Niet bekend

Zo nee, zijn de gevels daarna (deels) geïsoleerd?

Niet bekend

Zo ja, wanneer heeft de isolatie van de gevels plaatsgevonden en met welk isolatiemateriaal?

Heeft u een certificaat of bewijs van het na-isoleren?

Is er sprake van volledige isolatie?

Niet bekend

Zo nee, welke delen van de gevels zijn er niet geïsoleerd?

**Gevels 2 D.**

Zijn de gevels ooit gereinigd?

Niet bekend

Zo ja, volgens welke methode en wanneer?





**Vraag****Antwoord****Dak(en) 3 A.**

Hoe oud zijn de daken ongeveer? Platte daken:

Overige daken:

**Dak(en) 3 B.**

Heeft u last van daklekkages (gehad)?

Zo ja, waar?

**Dak(en) 3 C.**

Zijn er in het verleden gebreken geconstateerd aan de dakconstructie zoals scheve, doorbuigende, krakende, beschadigde en/of aangetaste dakdelen?

Zo ja, waar?

**Dak(en) 3 D.**

Heeft u het dak al eens (gedeeltelijk) laten vernieuwen c.q. laten repareren?

Zo ja, welk (gedeelte van het) dak en waarom?

De schoorstenen bij de burens hebben lekkage dit jaar na zware regenval deze winter. Bij nr 29 is geen lek gezien. De schoorstenen van het hele blok 25-31 worden binnenkort gecontroleerd, geïmpregneerd en gerepareerd. De opdracht hiervoor is al gegeven.

**Dak(en) 3 E.**

Is het dak tijdens de bouw geïsoleerd? Platte daken:

Nee

Overige daken:

Niet bekend

Zo nee, is het dak daarna geïsoleerd? Platte daken:

Niet bekend

Overige daken:

Niet bekend

Zo ja, wanneer heeft de isolatie plaatsgevonden en met welk isolatiemateriaal?

Heeft u een certificaat of bewijs van het na-isoleren?

Is er sprake van volledige isolatie? Platte daken:

Overige daken:

Niet bekend

Zo nee, welke delen zijn er niet geïsoleerd?

**Dak(en) 3 F.**

Zijn de regenwaterafvoeren lek of verstopt?





**Vraag****Antwoord**

Zo ja, toelichting:

**Dak(en) 3 G.**

Zijn de dakgoten lek of verstopt?

Zo ja, toelichting:

**Kozijnen, ramen en deuren 4 A.**

Van welk materiaal zijn de buitenkozijnen gemaakt?  
(bijvoorbeeld hout, kunststof of aluminium of een andersoortig materiaal)

hout

**Kozijnen, ramen en deuren 4 B.**

Wanneer zijn de buitenkozijnen, ramen en deuren voor het laatst geschilderd?

bij plaatsing in 2012

Is dit gebeurd door een erkend schildersbedrijf?

Zo ja, door wie?

**Kozijnen, ramen en deuren 4 C.**

Functioneren alle scharnieren en sloten?

Zo nee, toelichting:

**Kozijnen, ramen en deuren 4 D.**

Zijn voor alle afsluitbare deuren, ramen etc. sleutels aanwezig?

Ja

Zo nee, voor welke deuren, ramen etc. niet?

Buiten: Voordeur aparte sleutel. Achterdeuren en schuur: gelijke sleutel  
Voor binnendeuren niet bekend

**Kozijnen, ramen en deuren 4 E.**

Is er sprake van isolerende beglazing?

Ja

Zo ja, welk type glas?  
(bijvoorbeeld HR, HR+, HR++ of HR+++; zie de glassponning waarin doorgaans staat vermeld welke type glas er is geplaatst)

HR++

Is er sprake van isolerende beglazing in de gehele woning?

Nee

Zo nee, welke ramen zijn niet geïsoleerd?

Voordeur niet, halletje heeft echter een tochtdeur

**Kozijnen, ramen en deuren 4 F.**



**Vraag****Antwoord**

Is er bij de isolerende beglazing sprake van condensvorming tussen het glas?  
(Denk aan lekkende ruiten.)

Zo ja, waar?

**Vloeren, plafonds en wanden 5 A.**

Is er sprake (geweest) van vochtdoorslag of optrekkend vocht op de vloeren, plafonds en/of wanden?

Zo ja, waar?

**Vloeren, plafonds en wanden 5 B.**

Is er sprake (geweest) van schimmelvorming op de vloeren, plafonds en/of wanden?

Zo ja, waar?

**Vloeren, plafonds en wanden 5 C.**

Zijn er (gerepareerde) of (verborgen) scheuren en/of beschadigingen in/aan vloeren, plafonds en/of wanden aanwezig?

Zo ja, waar?

**Vloeren, plafonds en wanden 5 D.**

Hebben zich in het verleden problemen voorgedaan met de afwerkingen? (Bijvoorbeeld loszittend tegelwerk, loslatend behang of spuitwerk, holklinkend of loszittend stucwerk, etc.)

Zo ja, waar?

**Vloeren, plafonds en wanden 5 E.**

Is er sprake (geweest) van gebreken aan de vloerconstructie, zoals scheve, doorbuigende, krakende, beschadigde en/of aangetaste vloerdelen?

Zo ja, waar?

**Vloeren, plafonds en wanden 5 F.**

Is er sprake van vloerisolatie?

Nee

Zo ja, wanneer heeft de isolatie van de vloer plaatsgevonden en met welk isolatiemateriaal?

Heeft u een certificaat of bewijs van het na-isoleren?

Is er sprake van volledige isolatie?

Niet bekend





**Vraag****Antwoord**

Zo nee, welke delen zijn er niet geïsoleerd?

**Fundering, kruipruimte en kelder 6 A.**

Is er sprake (geweest) van gebreken aan de fundering?

Niet bekend

Zo ja, waar?

**Fundering, kruipruimte en kelder 6 B.**

Is de kruipruimte toegankelijk?

Ja

Is de kruipruimte droog?

Zo nee of meestal, toelichting:

**Fundering, kruipruimte en kelder 6 C.**

Is er sprake van vochtdoorslag door de kelderwand?

Zo ja of soms, toelichting:

**Fundering, kruipruimte en kelder 6 D.**

Is de grondwaterstand in de afgelopen jaren waarneembaar gewijzigd of is er sprake van wateroverlast geweest?

Zo ja, heeft dit tot problemen geleid in de vorm van water in de kruipruimte c.q. kelder?

Zo nee, tot wat voor andere problemen heeft dit geleid?

**Installaties 7 A.**

Wat voor warmte-installatie(s) is/zijn er aanwezig in de woning?  
(bijvoorbeeld cv-installatie, WTW-systeem, WKO-systeem, (hybride) warmtepomp, airconditioning, zonneboiler, elektrische boiler, pelletkachel dan wel een andere installatie)

CV

Is/zijn de installatie(s) eigendom?

Ja

Zo nee, toelichting:  
(bijvoorbeeld de installatie(s) is/ zijn gehuurd of geleased. Tevens huur-/leaseprijs vermelden)

Merk van de installatie(s):

Type(nummer) van de installatie(s):

Installatiedatum van de installatie(s):

Op welke datum is/zijn deze installatie(s) voor het laatst onderhouden?





**Vraag****Antwoord**

Is het onderhoud uitgevoerd door een erkend bedrijf?

Ja

Zo ja, door wie?

nog steeds in onderhoud

**Installaties 7 B.**

Zijn er de afgelopen tijd zaken opgevallen ten aanzien van de installatie(s)?  
(bijvoorbeeld de cv-installatie moet meer dan 1 keer per jaar bijgevuld worden of de installatie functioneert niet goed)

Zo ja, wat is u opgevallen?

**Installaties 7 C.**

Zijn er radiatoren die niet warm worden?

Zo ja, welke?

**Installaties 7 D.**

Zijn er radiatoren of (water)leidingen die lekken?

Zo ja, waar en welke?

**Installaties 7 E.**

Zijn er radiatoren of (water)leidingen die ooit zijn bevroren?

Zo ja, waar?

**Installaties 7 F.**

Heeft u vloerverwarming in de woning?

Nee

Zo ja, betreft dit elektrische vloerverwarming, vloerverwarming met warm water of anders?  
Elektrisch:

warm water:

overig, namelijk

Waar bevindt zich de elektrische vloerverwarming?

Waar bevindt zich de vloerverwarming met warm water?

Waar bevindt zich de overige vloerverwarming?

**Installaties 7 G.**

Zijn er vertrekken die niet (goed) warm worden?

Zo ja, welke?



**Vraag****Antwoord****Installaties 7 H.**

Heeft de woning zonnepanelen die uw eigendom zijn?

Nee

Heeft de woning zonnepanelen die worden gehuurd of geleased?

Nee

Kan het huurcontract/ leasecontract worden overgenomen door koper? Zo ja, dan overnamecontract opvragen.

Hoeveel zonnepanelen zijn er aanwezig? Aantal:

Zo ja, blijven de zonnepanelen achter?

Wat is de capaciteit van één zonnepaneel?  
(De capaciteit van zonnepanelen wordt uitgedrukt in Wattpiek (Wp). Bijvoorbeeld één zonnepaneel levert 390 Wp.

Functioneren alle zonnepanelen?

Wat is het merk/ type van de zonnepanelen?

Maakt u gebruik van een app om de opbrengst van de zonnepanelen te bekijken?

Zo ja, welke?

In welk jaar zijn de zonnepanelen geplaatst en door wie? Jaar:

Installateur:

Is de btw over het aankoopbedrag teruggevraagd van de belastingdienst?

Hoeveel stroom heeft u het afgelopen jaar opgewekt? Jaar:

Aantal kWh:

Hoe lang zit er nog fabrieksgarantie op de zonnepanelen?

Zijn de zonnepanelen aangeschaft met subsidie?

Zo ja, moet de subsidie worden terugbetaald?

N.v.t

Zo ja, welk bedrag moet worden terugbetaald?

**Installaties 7 I.**

In welk jaar zijn voor het laatst de aanwezige schoorsteenkanalen/rookgasafvoeren geveegd/ gereinigd?

**Installaties 7 J.**

Wanneer heeft u de aanwezige schoorsteenkanalen voor het laatst gebruikt?





**Vraag****Antwoord**

Is de trek van aanwezige schoorsteenkanalen goed?

**Installaties 7 K.**

Zijn er onderdelen van de elektrische installatie vernieuwd? (onder de elektrische installatie wordt verstaan alle elektra leidingen/schakelaars stopcontacten, meterkast e.d.)

Zo ja, wanneer en welke onderdelen?

Zijn er gebreken aan de elektrische installatie?

Zo ja, welke?

**Installaties 7 L.**

Is er een laadpaal aanwezig voor een elektrische auto? Nee

Zo ja, waar bevindt deze zich?

Blijft deze achter?

**Installaties 7 M.**

Is er mechanische ventilatie of een soortgelijk systeem aanwezig?

Zo ja, functioneert dit systeem naar behoren?

Zo nee, toelichting:

Wanneer is dit systeem voor het laatst onderhouden?

Hoe oud is dit systeem ongeveer?

**Installaties 7 N.**

Is er een domoticasysteem of een soortgelijk systeem aanwezig? (Een domoticasysteem bedient de verwarming, verlichting, verwarming, audio, ventilatie e.d. automatisch) Nee

Zo ja, functioneert dit systeem naar behoren?

Zo nee, toelichting:

Hoe oud is dit systeem ongeveer?

**Installaties 7 O.**

Zijn er rookmelders op iedere verdieping aanwezig? Ja

Zo ja, hoe oud zijn de rookmelders ongeveer?

**Sanitair, riolering en keuken 8 A.**

**Vraag****Antwoord**

Zijn er beschadigingen aan wastafels, douche, bad, toiletten, gootstenen en kranen?

Zo ja, welke?

**Sanitair, riolering en keuken 8 B.**

Hoe oud is de badkamer ongeveer?

**Sanitair, riolering en keuken 8 C.**

Lopen de afvoeren van wastafels, douche, bad, toiletten, gootstenen en kranen goed door?

Zo nee, welke niet?

**Sanitair, riolering en keuken 8 D.**

Is de woning aangesloten op het gemeentelijke riool?

Ja

**Sanitair, riolering en keuken 8 E.**

Zijn er gebreken (geweest) aan de riolering, zoals breuken, stankoverlast, lekkages, etc.?

Ja

Zo ja, welke?

ooit wel laten doorsteken, onder voortuin bij aansluiting

**Sanitair, riolering en keuken 8 F.**

Is er een andere voorziening, zoals een septictank, beerput of dergelijk aanwezig?

Nee

Zo ja, wat is er aanwezig en hoe dient dit te worden onderhouden?

**Sanitair, riolering en keuken 8 G.**

Van welk jaar dateert de keukenopstelling ongeveer?

**Sanitair, riolering en keuken 8 H.**

Van welk jaar dateert de inbouwapparatuur ongeveer?

Functioneert alle inbouwapparatuur?

Zo nee, welk inbouwapparaat functioneert niet?

**Sanitair, riolering en keuken 8 I.**

Heeft u een kokend water kraan? (bijvoorbeeld een Quooker kraan of een soortgelijke kraan)

Nee





**Vraag****Antwoord**

Zo ja, functioneert deze kraan naar behoren en hoe oud is deze kraan ongeveer?

**Diversen 9 A.**

Wat is het bouwjaar van de woning?

1961

**Diversen 9 B.**

Zijn er asbesthoudende materialen in/op de woning/ bijgebouw(en) aanwezig? (bijvoorbeeld asbest zeil, een asbestplaat die onder en/of achter de CV ketel is geplaatst, asbesthoudend isolatiemateriaal om de verwarmingsbuis, asbesthoudend koord bij oude cv-ketels/ gaskachels, asbestgolfplaten e.d.)

Niet bekend

Zo ja, welke en waar?

uitgevoerde asbesttest van zeil op trap was negatief, dus geen asbest in dat zeil

**Diversen 9 C.**

Blijft er in de woning zeil achter, al dan niet vastgelijmd, dat is aangeschaft tussen 1955 en 1982?

Ja

**Diversen 9 D.**

Is er sprake van loden leidingen in de woning?

Niet bekend

Zo ja, waar?

**Diversen 9 E.**

Is er een Japanse duizendknoop aanwezig in de tuin? (Een Japanse duizendknoop is een exotische plant, welke moeilijk te verwijderen is. De sterke wortelstokken en stengels van de Japanse duizendknoop zijn in staat om schade te veroorzaken aan gebouwen, leidingen en wegen)

Niet bekend

**Diversen 9 F.**

Is er in puin/asbest afval in de grond/tuin aanwezig?

Niet bekend

**Diversen 9 G.**

Heeft u elders lekkages gehad? (dus los van het dak/ sanitair/ riolering)

Niet bekend

**Diversen 9 H.**

**Vraag****Antwoord**

Is de grond verontreinigd?

Niet bekend

Zo ja, is er een onderzoeksrapport?

Zo ja, heeft de gemeente/provincie een onderzoeks- of saneringsbevel opgelegd?

**Diversen 9 I.**

Is er een olietank aanwezig of aanwezig geweest?

Niet bekend

Zo ja, is deze gesaneerd/verwijderd?

Als deze is gesaneerd, waar is de olietank op het perceel gesitueerd?

Is er een Kiwa-certificaat aanwezig?

**Diversen 9 J.**

Is er sprake van overlast door ongedierte in of (rond)om de woning?  
(Denk aan muizen, ratten, kakkerlakken, etc.)

Zo ja, waar?

**Diversen 9 K.**

Is de woning aangetast door houtworm, boktor, ander ongedierte of zwam?

Niet bekend

Zo ja, waar?

Zo ja, is deze aantasting al eens behandeld?

Zo ja, wanneer?

Zo ja, door welk bedrijf?

**Diversen 9 L.**

Is er sprake van chlorideschade (betonrot)?  
(Betonrot komt vooral voor in kruipruimtes van woningen gebouwd tussen 1965 en 1981 die voorzien zijn van betonnen vloerelementen van het merk Kwaaitaal of Manta. Ook andere beton- elementen - bijvoorbeeld balkons - kunnen aangetast zijn)

Niet bekend

Zo ja, waar?

**Diversen 9 M.**

Hebben er verbouwingen en/of bijbouwingen plaatsgevonden in en/of om de woning?

Ja

Zo ja, welke ver-/bijbouwingen?

bijkeuken tbv was droogcombinatie

Zo ja, in welk jaartal?

2012





**Vraag****Antwoord**

Zo ja, door welk bedrijf zijn deze uitgevoerd?

**Diversen 9 N.**

Zijn er verbouwingen of uitbreidingen uitgevoerd zonder omgevingsvergunning (voorheen bouwvergunning)?

Zo ja, welke?

**Diversen 9 O.**

Is er sprake van glasvezel internet?

Ja

**Diversen 9 P.**

Bent u in het bezit van een definitief energieprestatiecertificaat/energielabel?

Zo ja, welke label?

**Vaste lasten 10 A.**

Hoeveel betaalde u voor de laatste aanslag onroerendezaakbelasting?

Belastingjaar?

**Vaste lasten 10 B.**

Wat is de WOZ-waarde?

Peiljaar?

**Vaste lasten 10 C.**

Hoeveel betaalde u voor de laatste aanslag waterschapslasten?

Belastingjaar?

**Vaste lasten 10 D.**

Hoeveel betaalde u voor de laatste aanslag gemeentelijke belastingen? (zoals rioolheffing en afvalstoffenheffing e.d.)

Belastingjaar?

**Vaste lasten 10 E.**

Welke voorschotbedragen betaalt u maandelijks aan de nutsbedrijven? Gas:

Elektra:

Water:



**Vraag****Antwoord**

Stadsverwarming:

Anders:

Te weten:

Wat is uw jaarverbruik voor gas/ elektriciteit en water? Gas (m<sup>3</sup>):

Elektriciteit hoog (kWh):

Elektriciteit laag (kWh):

Elektriciteit totaal (kWh):

Water (m<sup>3</sup>):

Stadsverwarming (GJ):

Anders:

Met hoeveel bewoners bewoonde u de woning?

Aantal:

**Vaste lasten 10 F.**

Zijn er lease- en/of huurkoopcontracten?  
(Bijvoorbeeld keuken, kozijnen, cv-ketel, etc.)

Nee

Zo ja, welke?

Zijn deze contracten overdraagbaar op de koper?

Let op! Veel lease- en huurkoopcontracten zijn niet langer overdraagbaar op een koper. Neem hiervoor contact op met de betreffende leverancier.

Hoe lang lopen de contracten nog en wat is de eventuele afkoopsom? Afkoopsom:

Duur:

**Vaste lasten 10 G.**

Als er sprake is van erfpacht of opstalrecht hoe hoog is dan de canon per jaar?

Heeft u alle canons betaald?

Is de canon afgekocht?

Zo ja, tot wanneer?

**Vaste lasten 10 H.**

Heeft u alle gemeentelijke belastingen die u verschuldigd bent al betaald?

Ja

Zijn er variabele bedragen voor gemeenschappelijke poorten, inritten of terreinen?

Zo ja, hoe hoog en waarvoor?





**Vraag****Antwoord****Vaste lasten 10 I.**

Heeft u, om in de straat te parkeren, een parkeervergunning nodig?

Nee

Hoeveel parkeervergunningen kunnen er maximaal worden aangevraagd?

Wat zijn de kosten voor deze parkeervergunning(en) per jaar?

**Garanties 11 A.**

Zijn er lopende onderhoudscontracten en/of garantieregelingen overdraagbaar aan de koper? (Zoals dakbedekking, cv-installatie, dubbele beglazing, etc.)

Zo ja, welke?

**Nadere informatie 12 A.**

Overige zaken (Overige zaken die de koper naar uw mening moet weten)



# 10 TIPS & TRICKS VOOR HET KOPEN VAN EEN WONING

**01**

---

Wat is de WOZ-waarde van de woning?

**02**

---

Welk isolatiemateriaal is er gebruikt? (extra relevant bij een vrijstaand huis)

**03**

---

Hoe lang staat de woning te koop?

**04**

---

Wat is de staat van het onderhoud aan de woning?

**05**

---

Welk energielabel heeft het te koop staande huis?

**06**

---

Wat is de ligging van de tuin?

**07**

---

Is er sprake van geluidsoverlast (wegen/buren)

**08**

---

Hoe zijn de voorzieningen in de buurt (supermarkt, scholen)?

**09**

---

Is er een bouwtechnisch rapport?

**10**

---

Wat is de kwaliteit van de grond om het huis?



# MEEST GESTELDE VRAGEN BIJ HET KOPEN VAN EEN WONING

## 1. Wanneer ben ik in onderhandeling?

U bent pas in onderhandeling als de verkopende partij reageert op uw bod door een tegenbod te doen. U bent echter nog niet in onderhandeling als de verkopende makelaar aangeeft dat hij uw bod met de verkoper zal bespreken.

## 2. Mag een makelaar doorgaan met bezichtigingen als er al over een bod onderhandeld wordt?

Ja, dat mag. Een onderhandeling hoeft namelijk nog niet tot een verkoop te leiden. Bovendien kan het zijn dat de verkoper graag wil weten of er meer belangstelling is. Overigens mag ook met meer dan één gegadigde tegelijk worden onderhandeld. Een NVM-makelaar moet dit wel duidelijk melden. Vaak zal de verkopende NVM-makelaar aan belangstellenden vertellen dat een pand, zoals dat heet, 'onder bod' is. Als belangstellende mag u dan wel een bod uitbrengen, maar de makelaar mag dan pas met u in onderhandeling treden als de onderhandeling met de eerste geïnteresseerde beëindigd is. De NVM-makelaar doet geen mededelingen over de hoogte van biedingen. Dit zou namelijk overbieden kunnen uitlokken.

## 3. Wanneer ik de vraagprijs bied, moet de verkoper de woning dan aan mij verkopen?

Nee. De Hoge Raad heeft bepaald dat de vraagprijs moet worden gezien als een uitnodiging tot het doen van een bod. Ook als u de vraagprijs biedt, kan de verkoper dus nog beslissen of hij uw bod aanvaardt of niet, of dat hij zijn makelaar een tegenbod laat doen.

## 4. Kan de verkoper de vraagprijs van een woning tijdens de onderhandeling verhogen?

Ja, de verkoper kan besluiten de vraagprijs te verhogen of te verlagen. Daarnaast kunt u als potentiële koper echter ook besluiten om tijdens de onderhandelingen uw bod weer te verlagen. Zodra de verkopende partij een tegenbod doet, vervalt namelijk uw eerder gedane bod.

## 5. Hoe komt de koop tot stand?

Als verkoper en koper het eens zijn over de belangrijkste zaken (zoals de prijs, de opleveringsdatum en de ontbindende voorwaarden), legt de verkopende makelaar de afspraken schriftelijk vast in een koopakte. Ontbindende voorwaarden zijn hierin een belangrijk onderwerp. U krijgt als koper niet automatisch een ontbindende voorwaarde. Wilt u bijvoorbeeld een ontbindende voorwaarde voor de financiering, dan moet u dit melden bij het uitbrengen van uw bod. Het is dan ook belangrijk dat de partijen het eens zijn over aanvullende afspraken en ontbindende voorwaarden voordat de koopakte wordt opgemaakt.

Zodra beide partijen de koopakte hebben ondertekend en de koper een afschrift van deze akte heeft ontvangen, treedt voor u als particuliere koper de wettelijke bedenktijd van drie dagen in werking. Binnen deze tijd kunt u als koper alsnog afzien van de aankoop. Doet u dit niet, zijn de financiën rond en vormen ook eventuele andere ontbindende voorwaarden geen obstakel meer, dan zal op de afgesproken opleveringsdatum de overdracht plaatsvinden bij de notaris.

## **6. Mag een makelaar van de NVM tijdens de onderhandeling het systeem van verkoop wijzigen?**

Ja, dat mag. Soms zijn er zo veel belangstellenden die de vraagprijs bieden of benaderen, dat het moeilijk te bepalen is wie de beste koper is. In dat geval kan de verkopende makelaar - in overleg met de verkoper - besluiten de lopende onderhandelingen af te breken en de biedprocedure te wijzigen om vervolgens te kiezen voor bijvoorbeeld een inschrijvingsprocedure. Hierbij hebben alle bidders een gelijke kans om het hoogste bod uit te brengen. Alvorens het systeem te wijzigen, dient de makelaar uiteraard eerst de eventueel gedane toezeggingen na te komen.

## **7. Mag een makelaar van de NVM een belachelijk hoge prijs vragen voor een woning?**

De verkoper bepaalt in overleg met zijn NVM-makelaar waarvoor hij zijn woning verkoopt. De koper kan onderhandelen over de prijs, maar de verkoper beslist.

## **8. Wat is een optie?**

Een optie in juridische zin geeft een partij de keuze om door een eenzijdige verklaring een koopovereenkomst met een andere partij te sluiten. Partijen zijn het dan wel eens over de voorwaarden van de koop, maar de koper krijgt bijvoorbeeld nog een week bedenktijd. Bij de aankoop van een nieuwbouwwoning is zo'n optie nog wel gebruikelijk. Bij het aankopen van een bestaande woning niet. Het begrip 'optie' wordt daarbij vaak ten onrechte gebruikt. Dan heeft het de betekenis van bepaalde toezeggingen die een verkopende NVM-makelaar kan doen aan een belangstellende koper tijdens het onderhandelingsproces. Zo'n toezegging kan bijvoorbeeld inhouden dat een belangstellende koper een paar dagen de tijd krijgt om na te denken over een bod. De makelaar van de NVM zal in de tussentijd proberen niet met een andere partij in onderhandeling te gaan. De belangstellende koper kan deze tijd gebruiken om een beter inzicht te krijgen in zijn financiering of in de gebruiksmogelijkheden van de woning. Een optie kunt u niet eisen; de verkoper en de verkopende NVM-makelaar beslissen zelf of er in een onderhandelingsproces bepaalde toezeggingen worden gedaan.

# Meer weten?

Neem dan gerust contact op met één van onze medewerkers.



BURGERSDIJK  
MAKELAARS

BUITENGEWOON  
BETROKKEN

# BURGERSDIJK BUITENGEWOON

BURGERSDIJK  
MAKELAARS

BUITENGEWOON  
BETROKKEN

Paduaweg 1A  
3734 GG Den Dolder  
T: 030-2291379  
E: [dendolder@burgersdijk.com](mailto:dendolder@burgersdijk.com)

[www.burgersdijk.com](http://www.burgersdijk.com) Vind ons op:   

